京城日報

皇威堂々海空を壓す

戰局今や重大局面
一億、驕敵に體當り
全半島敢然戰列に就け

社說
敵の鼠を壓倒せん

朝鮮行政錄

總督、咸南・平南兩道を巡視

鐵增産の急を說く
總督、价川鐵山を訪問
平南視察第三日

敵の恒久的波狀作戰
質と精神力で破摧
大陸前線の親鷲部隊長語る

一死報國あるのみ!

東亞解放へ飛び拔け

あゝ凜烈元寇當時の祖先（上）

神武の傳統精神
米寇殲滅に今こそ蹶起せん
高宮太平

心中

文書

文獻

防戰

子女

統制

神風

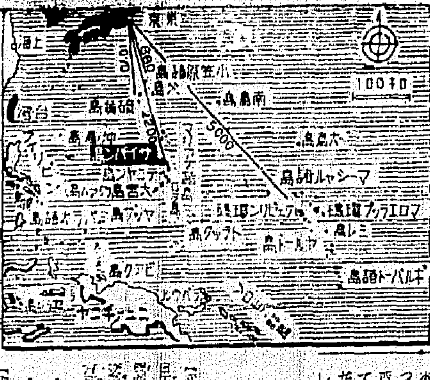

ブラ（セラム島）で五機撃墜
敵の双發六機來襲

ヤップ島で七機撃墜破

ウオツセ百機來襲

ポンポニ市撤收

北佛戰線

サン・ロー周邊激戰
大損害に敵攻勢衰ふ

英陸當局の危機を指摘

北支公館長會議

ルーズ・副大統領にウオーレス推薦

印度政治犯人釋放

岸國務相、輸長要談

血戰錄

光を洩らすな!
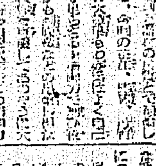
―空襲に警告なし―
マツダランプ

感冒・肺炎
ライツミン
白水製藥研究所

大陸東洋經濟
七月十五日號
慶賀・大陸の官吏交流
中國の…
十八年度の貯蓄增加實績
英國の戰時貿易振興策
半島人勞務者の素質
◇戰後の…
纖維工業の整備と前途
轉換と北支棉花對策
東洋經濟新報社

鼎談會 世界戰局の新樣相
東西同時侵寇の破綻
學徒動員の諸問題
物の生活と心の生活
實業之日本
七月十五日號
興亞中核體としての日滿
總力戰隘路の打開
消費生活の組織化

七月號成層圏
「學生」改題 中學生
高き觀點に立て
學問と實行
大東亞戰
國體の性質
神州は野蠻人を退治すべし
國史の教室
物象の教室
數學の教室
英語の教室
世界戰局講座
ツンドラの話
音波と招音波
と高度飛行
英語研究 合併 英語青年
研究社

小學館版・文藝書（在庫）
閑窓
支那の屏風
駿楙詩集
アメリカ敗れたり
馬琴・北齋・芭蕉
秋成・綾足集
北方の窓
神樂歌
帖木兒（チムール）

逞し・動作のその口調

靑訓別科生―皇兵への錬成〝十日間〟

第一訓練所

面會には來るな

妻の手紙に固き決意の返事

[illegible]

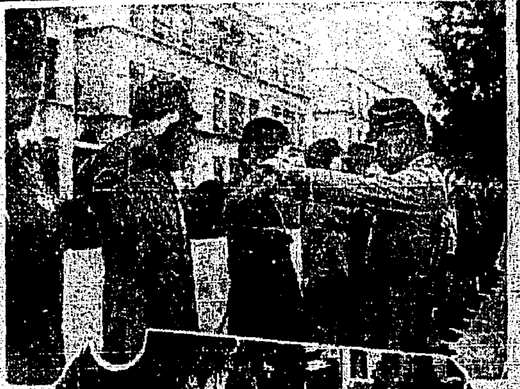

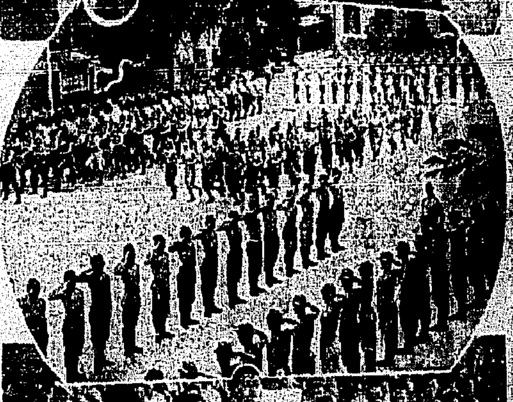

有田君 [illegible]

金子君 [illegible]

第二訓練所

滅敵の一念

一分の間も惜んで精進

[illegible]

第三訓練所

芽ぐむ〝戰友愛〟

[illegible]

一億圓突破近し

郵便貯金 頼もしき増强

[illegible]

身を以て米英撃滅

鐘路靑年挺身隊ら曉天大會

[illegible]

吊床、僅か四十秒

〝あの年で…〟 體の柔軟な大佐殿

われらの海軍

[illegible]

船は君らで動かせ

松本大佐・半島若人の奮起促す

[illegible]

直徑二寸以上の木は薪

京釜、京義線から伐採搬入

[illegible]

校長自ら國語を指導

美しき教育

[illegible]

馬耕講習會

[illegible]

咸南で慰具の配給

[illegible]

朝映で劇映畫「太陽の子供たち」を製作

[illegible]

現代劇場 城寶で公演

[illegible]

三ケ劇團統合 式に新發足

[illegible]

現株仲値（十六日十一時）

[illegible]

放送 17日

[illegible]

海への書【69】

李無影 作 / 鄭玄雄 畫

門出（五）

[illegible]

こんな病の方へ
天駒藥
コツマク炎・關節炎
セキズイ・神經痛
長瀬商店 本郎

京日案内料金

印刷工員採用 京城日報社

賄婦募集 東洋新報京城支店

女子事務員採用

森永京城賣店

女子包裝工募集

樂天堂製藥

女子事務員採用

伊藤萬

タイピスト採用

求貸工場

求貸事務所

賄婦採用

森永京城賣店

小型自動車

二業熟職員

急求貸事務所

電本③一七二二

女工募集

山崎仁壽堂工場

電話交換手 女子事務員

女子事務員採用

リヤカー

朝鮮貨物自動車

食堂賄人募集

鹿島組

タイピスト募集

アサヒゴム

電氣工、機械工

女子事務員

社務内勤採用

求家政婦

住友輕金屬

工員募集 朝鮮輕合金工業

京城計理事務所

荷造包裝 旭商司包裝部

運搬 德山運搬組

荷造と運搬 紀新組

豊田計理事務所

性病 皮膚泌尿 ビア

血液型判定 京城血液檢査所 電話本局②四九五九番

帽章懸賞募集
一、帽章圖案
二、募集期限
三、圖案送先 城北工業學校設立者 佐井教育財團事務所
四、賞金

發電工事 内地行勞務者大募集 京城職業紹介所

蔬菜種子 興亞種苗會社

株式名義書換停止公告 朝鮮貨物自動車統制株式會社

永眠 鈴木由太